

Manual de Configuração de E-mail

Para a configuração de E-mails no Outlook Express siga os onze passos a seguir.

- **PASSO I**

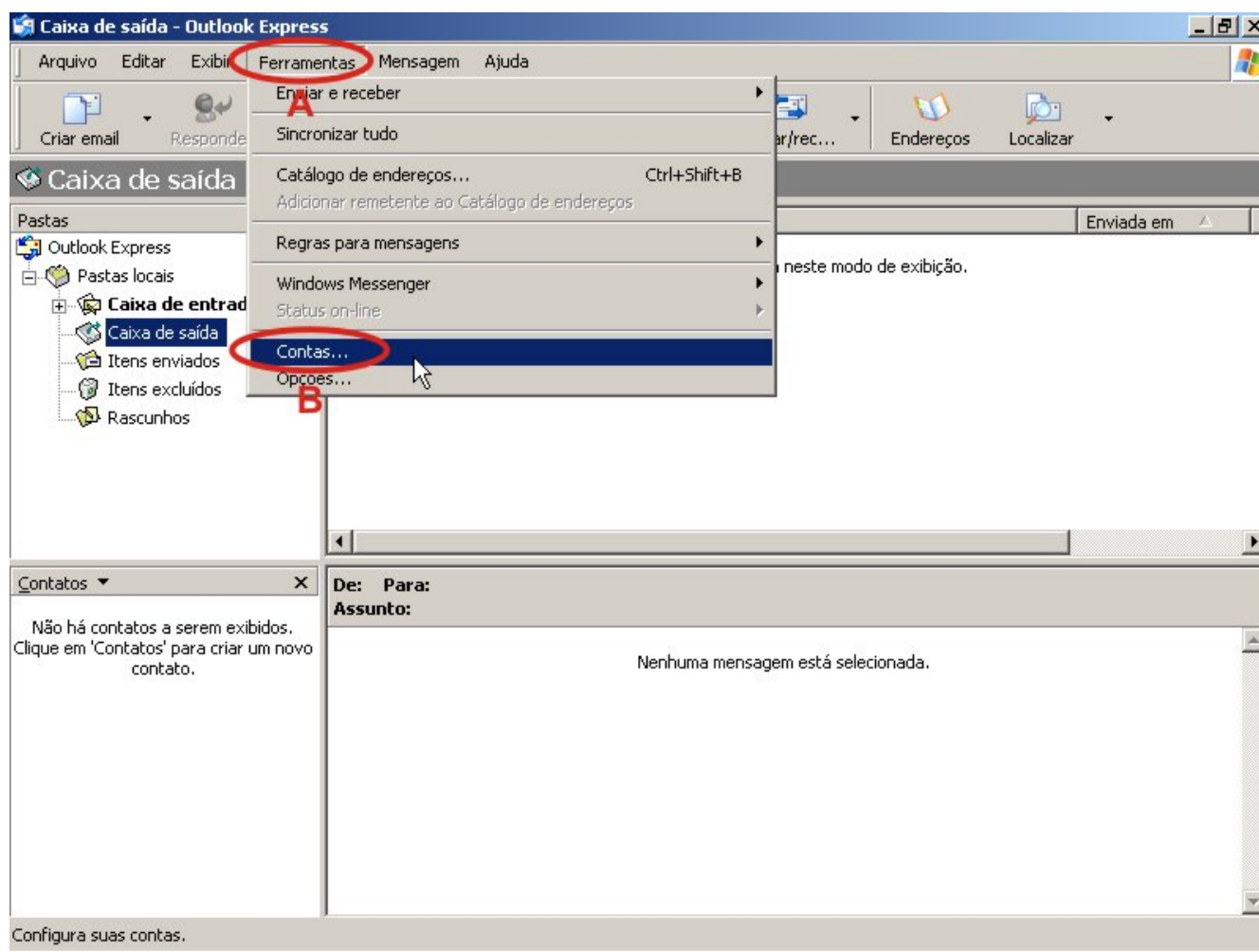

A) Clique na opção **[Ferramentas]**,

B) Clique na opção **[Contas]**,

- **PASSO II**

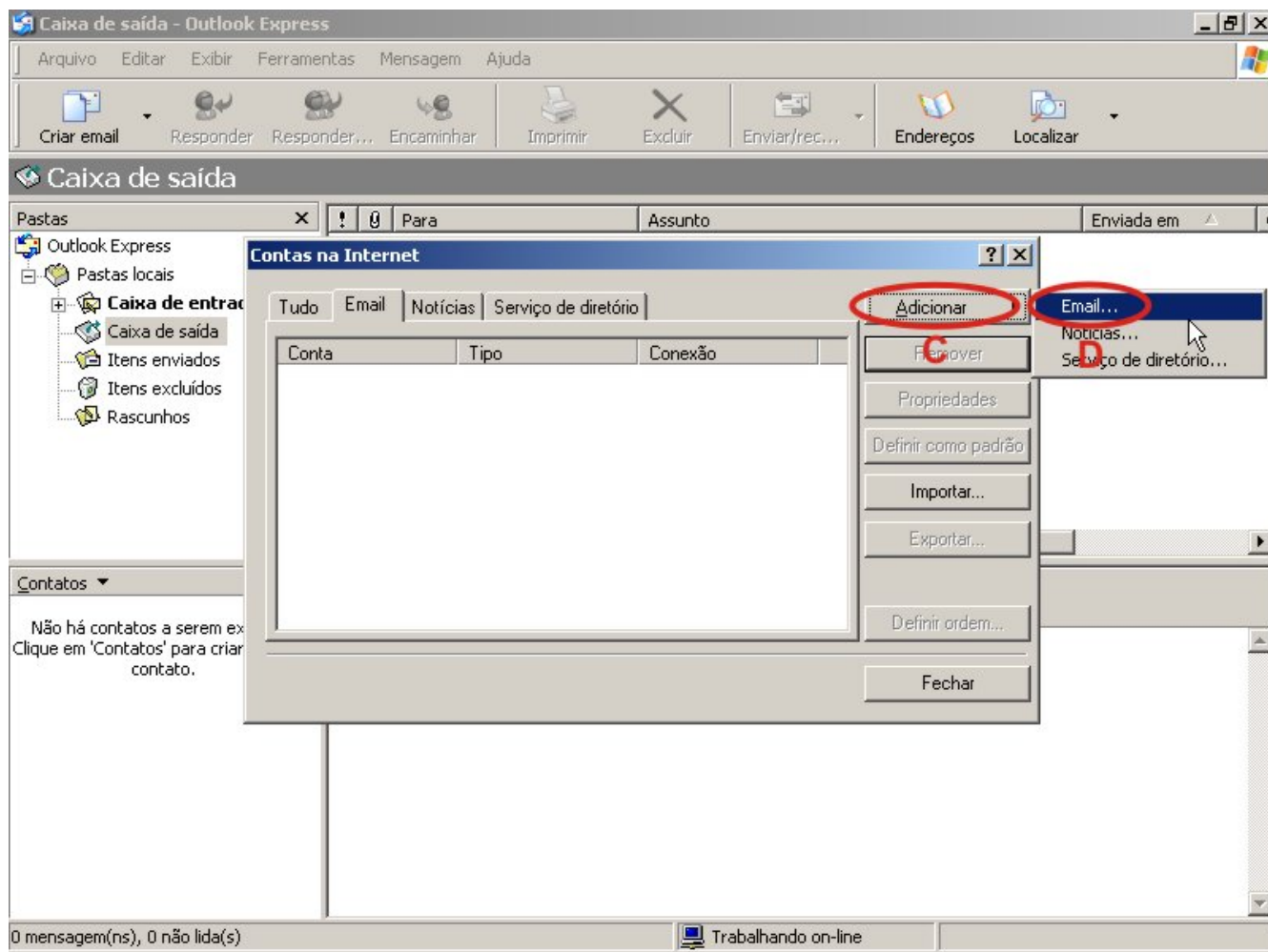

C) Clique no botão **[Adicionar]**,

D) Clique na opção **[Email]**,

- PASSO III

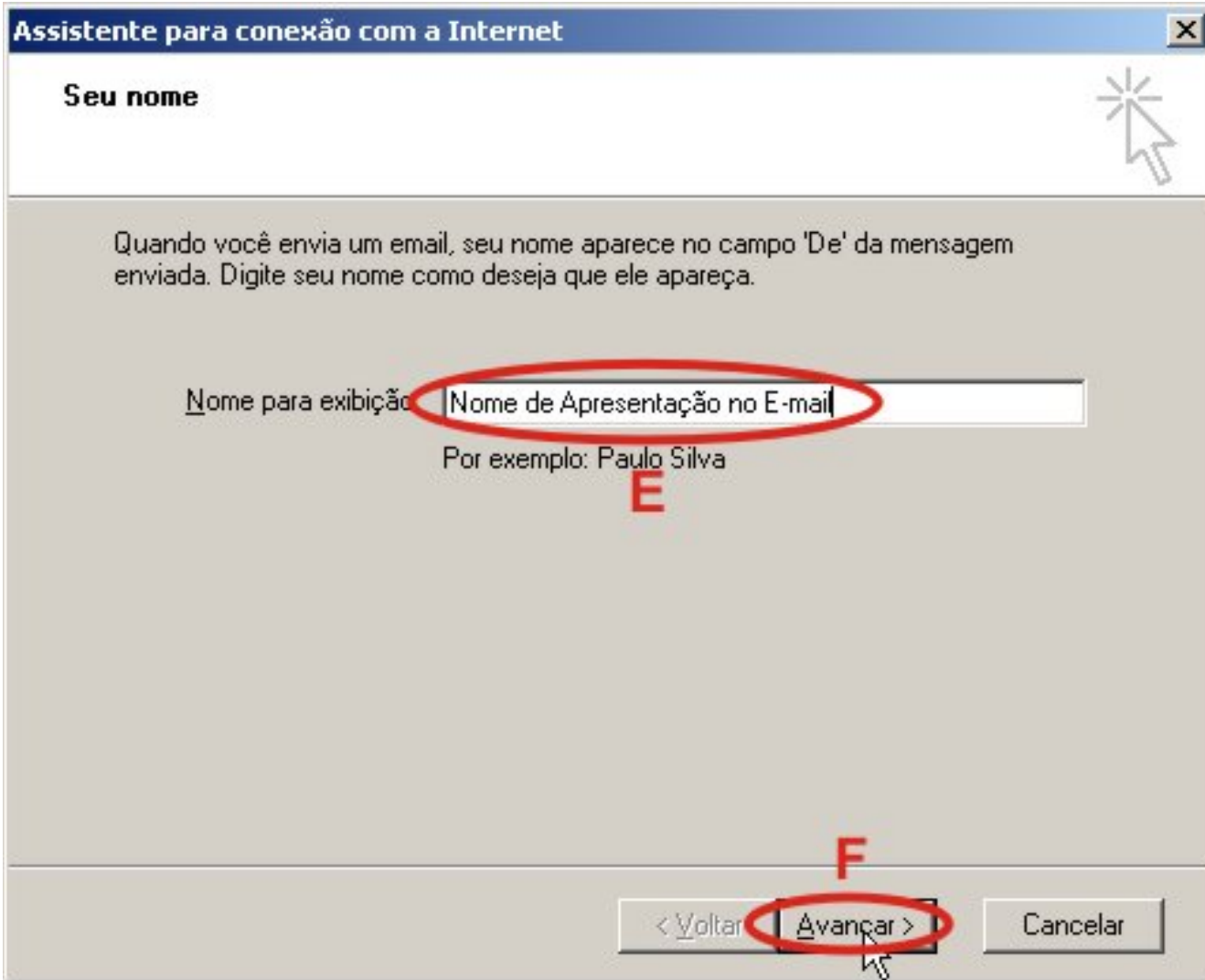

- E) Preencha o campo com o **Nome** que será apresentado como REMETENTE da mensagem,
- F) Clique no botão [**Avançar**],

- PASSO IV

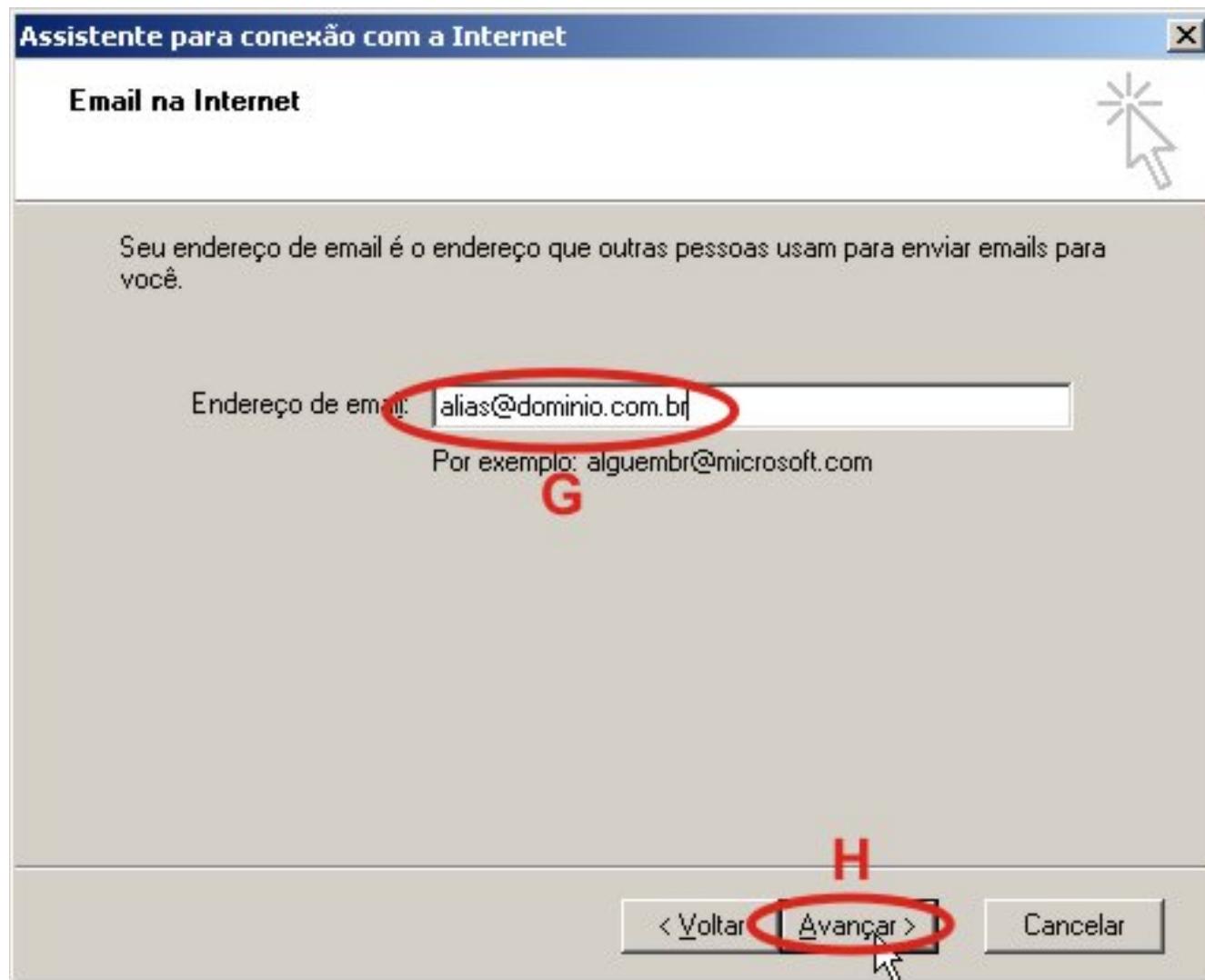

G) Preencha o campo com o seu E-mail,

H) Clique no botão **[Avançar]**,

- PASSO V

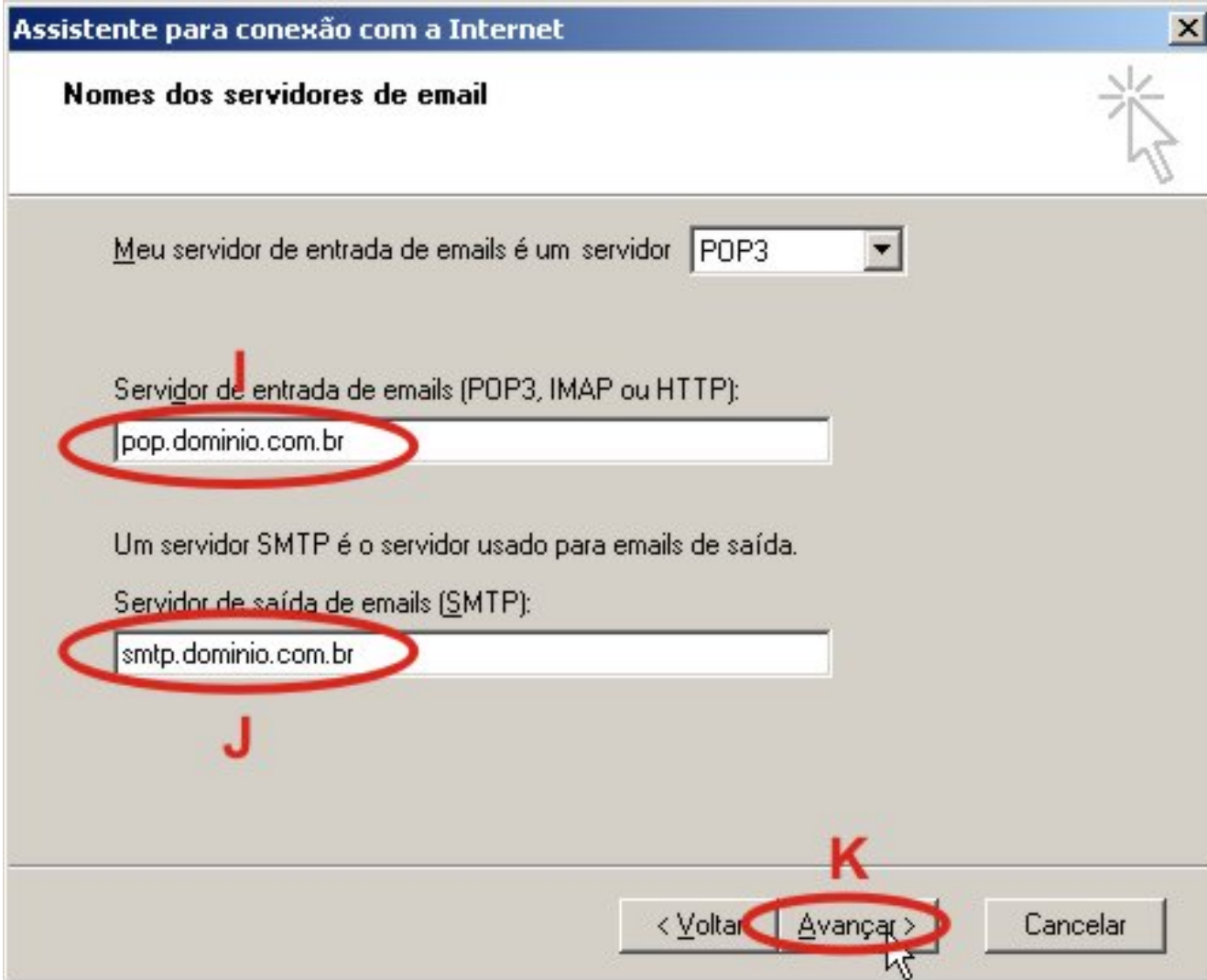

Assistente para conexão com a Internet

Nomes dos servidores de email

Meu servidor de entrada de emails é um servidor

Servidor de entrada de emails (POP3, IMAP ou HTTP):

Um servidor SMTP é o servidor usado para emails de saída.

Servidor de saída de emails (SMTP):

< Voltar **Avançar** > Cancelar

- I) Preencha o campo com o nome do servidor **POP**,
- J) Preencha o campo com o nome do servidor **SMTP**,
- K) Clique no botão [**Avançar**],

- **PASSO VI**

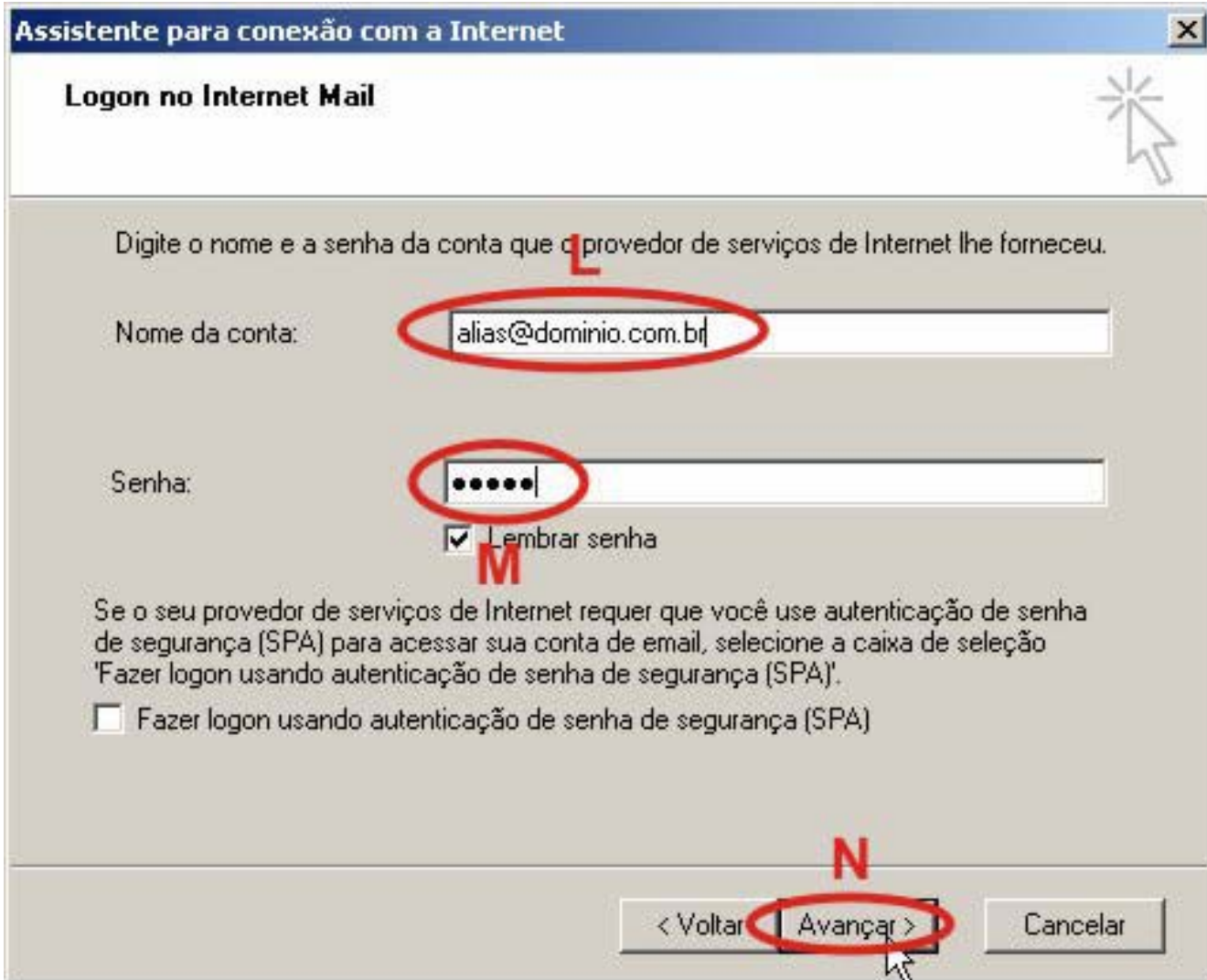

Assistente para conexão com a Internet

Logon no Internet Mail

Digite o nome e a senha da conta que o provedor de serviços de Internet lhe forneceu.

Nome da conta:

Senha:

Lembrar senha

Se o seu provedor de serviços de Internet requer que você use autenticação de senha de segurança (SPA) para acessar sua conta de email, selecione a caixa de seleção 'Fazer logon usando autenticação de senha de segurança (SPA)'.

Fazer logon usando autenticação de senha de segurança (SPA)

< Voltar **Avançar** > Cancelar

- L) Preencha o campo com o seu **E-mail**,
- M) Preencha o campo com a **SENHA** da conta pop,
- N) Clique no botão [**Avançar**],

- PASSO VII

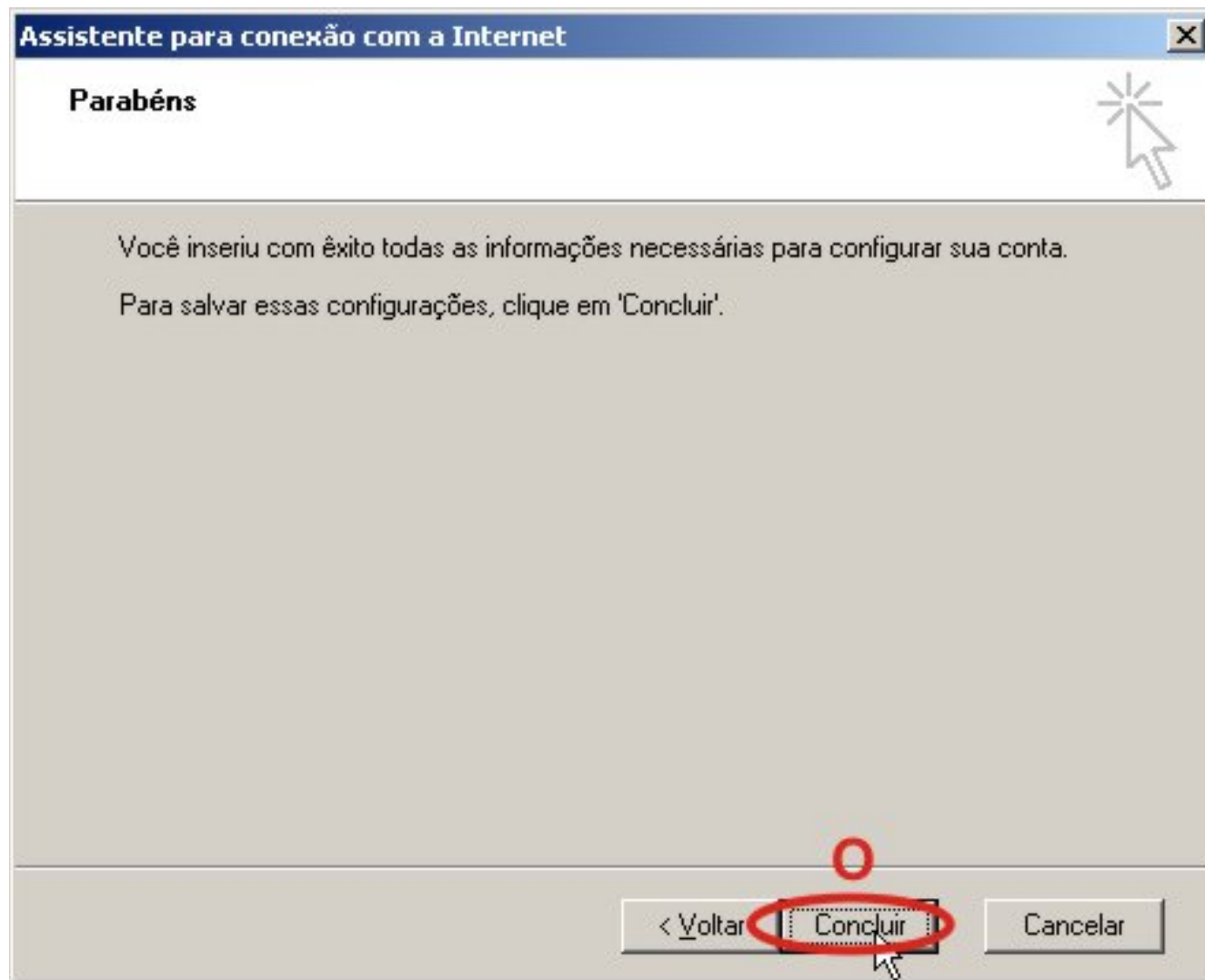

O) Clique no botão **[Concluir]**,

- PASSO VIII

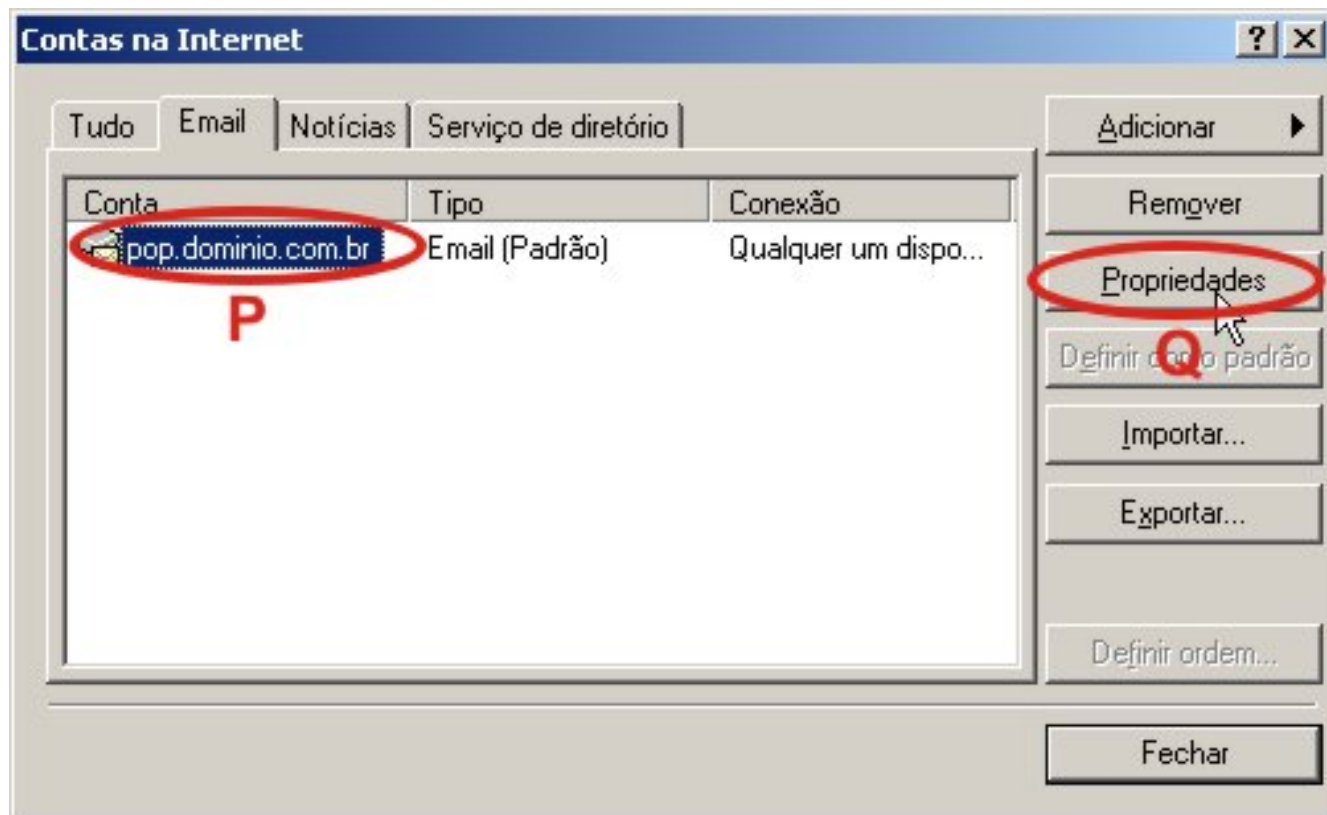

- P) Marque a conta,
- Q) Clique no botão **[Propriedades]**,

- PASSO IX

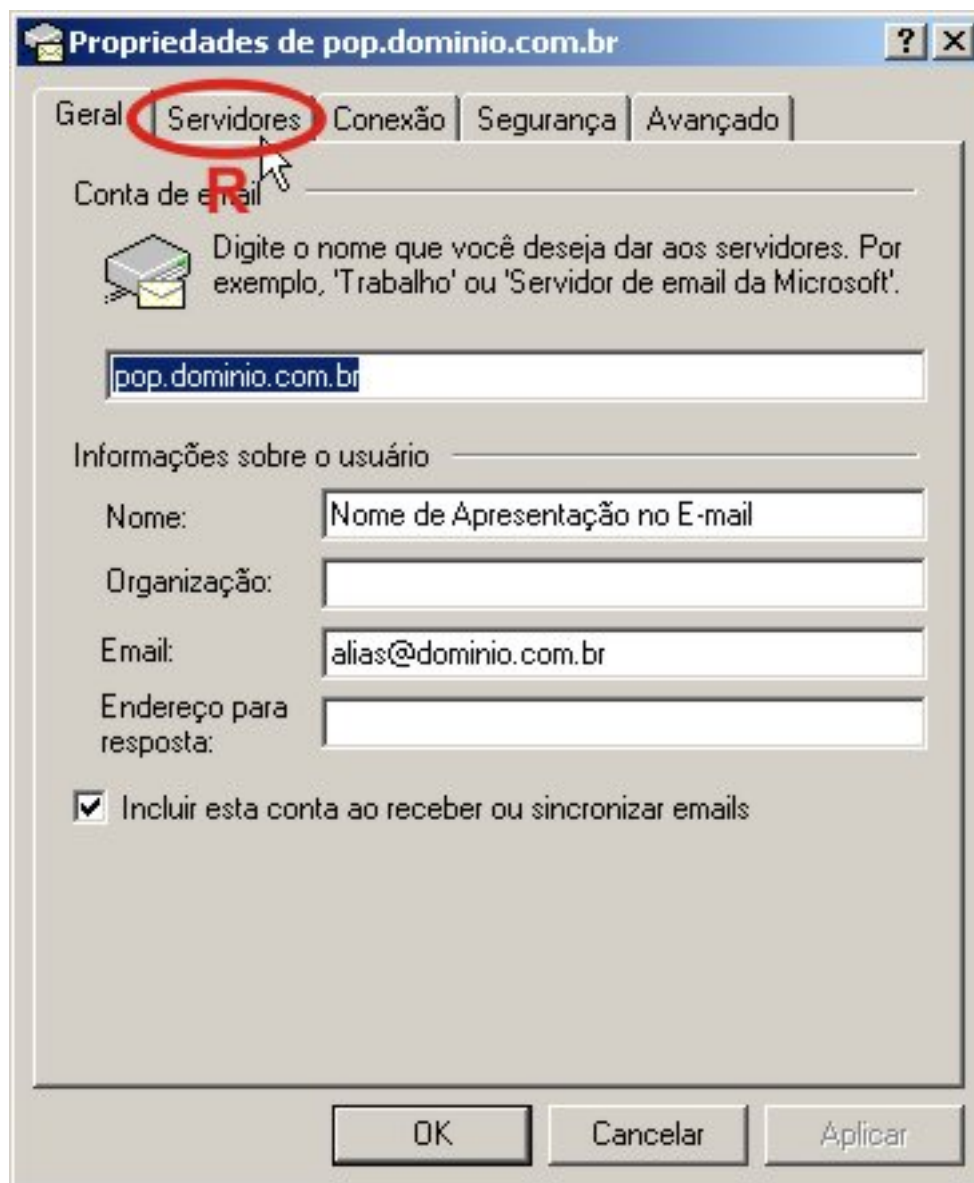

R) Clique no aba [Servidores],

- **PASSO X**

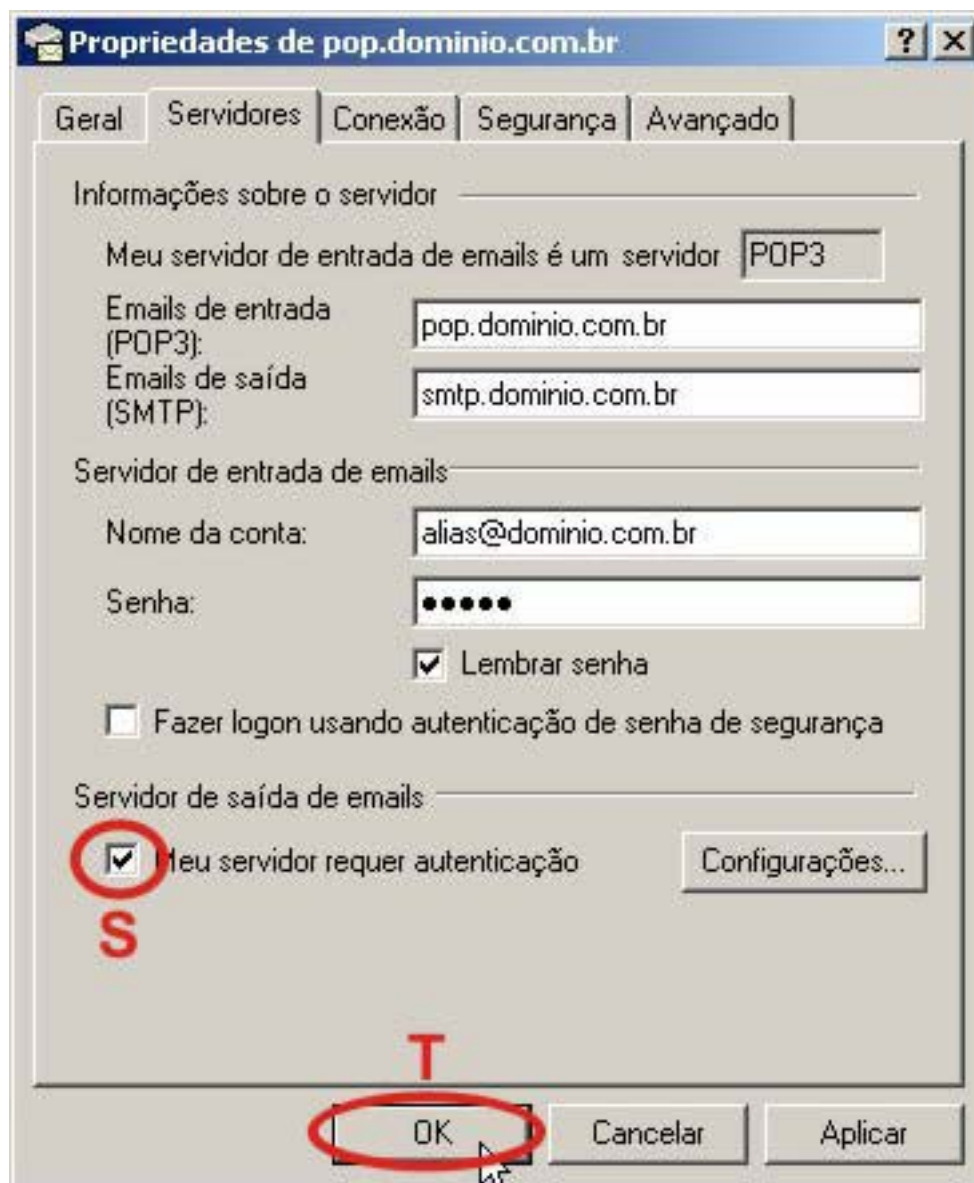

S) Ative o Checkbox indicado,

Obs: Em algumas versões o texto será “**Meu servidor é do Tipo**”

T) Clique no botão **[OK]**,

- PASSO XI

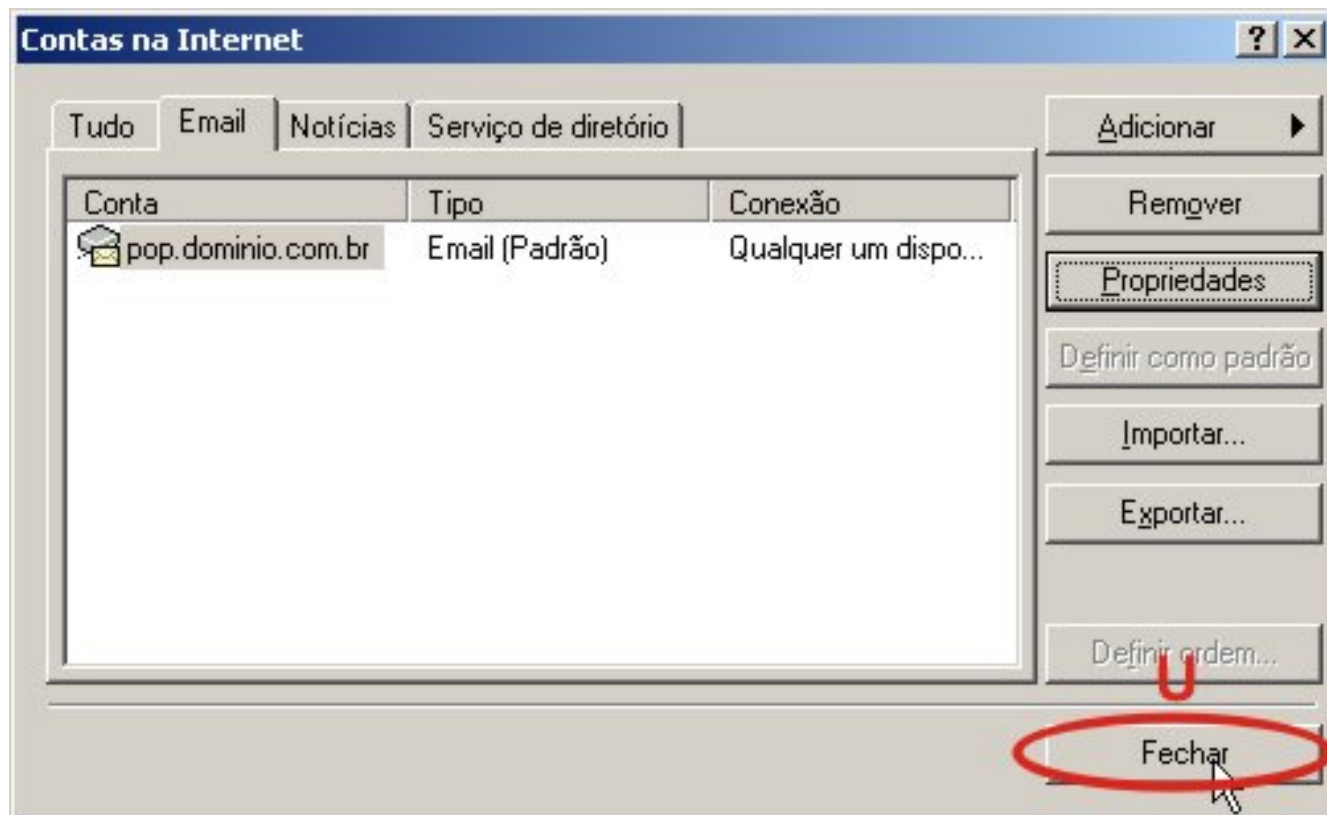

U) Clique no botão **[Fechar]**.